

## Brukerveiledning for Aidon automatisk strømmåler

Ny, fjernavlest måler er installert. Ny måler registrerer energiforbruket og sender det automatisk inn til ditt nettselskap.

### Målerens utforming

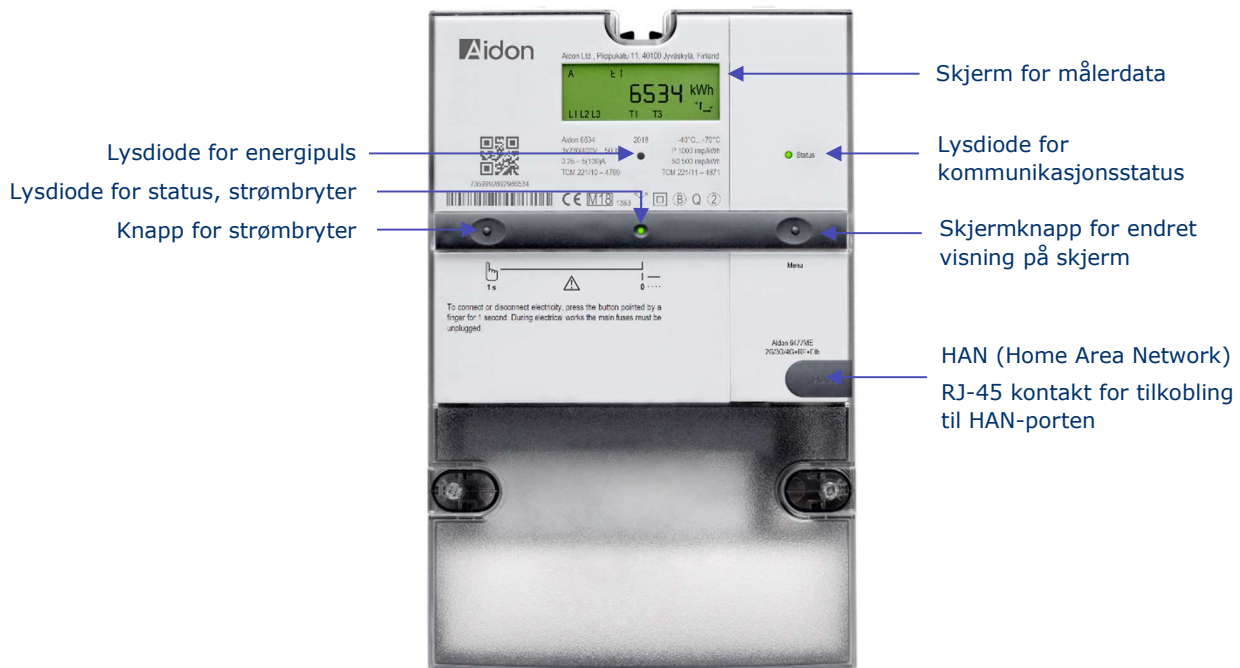

Om varsel trekant vises på målerens skjerm, indikerer dette en feilsituasjon. Kontakt Elvias kundesenter.

### Fjernutkobling og bruk av bryter



Måleren har også støtte for fjernutkobling, og strømmen kan frakobles eller tilkobles ved hjelp av en bryter.

I tillegg kan strømmen frakobles og tilkobles lokalt, ved hjelp av knappen for styring av strømbryter, til venstre på måleren.

Dersom du skal koble ut strømmen til anlegget, vær vennlig å foreta frakoblingen gjennom å bruke strømbryteren i måleren. På denne måten vil ikke kommunikasjon til måleren bli brutt, slik at fjernavlesning av måler fortsatt kan foretas av nettselskapet.

**Dersom det skal utføres arbeid på det elektriske anlegget, skal strømmen alltid frakobles ved hjelp av hovedsikring.**

## Lysdioder og trykknapper for strømbryter

| Lysdiode for strømbryter  | Status for strømbryter                           | Handlinger  |
|---|--|---|
| Statisk grønn    | Strøm er på.                                     | Frakobling via trykknapp, dersom man ønsker å koble ut strømmen.  |
| Blinkende grønn  | Strøm er av.                                     | Tilkobling via trykknapp, for å koble til strømmen på anlegget.   |
| Blinkende rød    | Strømmen er fjernutkoblet og bryter er blokkert. | Kontakt nettselskapets kundeservice, trolig mangler betaling eller anlegget mangler gyldig kundeavtale. |
| Lysene er slukket (samt ingen tekst i displayet)  | Enheten har ikke strøm.                          | Kontroller at hovedbryteren er på og sikringen er intakt.   |

## Målerens skjerm for målerdata

I normal drift viser skjermen totalt energiforbruk. \*)For plusskunder vil visningen veksle mellom totalt forbruk og total produksjon.

| Normal drift  | Visning ved trykk på skjermknapp   |
|---|--|
| <ol style="list-style-type: none"> <li>Totalt forbruk</li> <li>Total produksjon *)</li> </ol> | <ol style="list-style-type: none"> <li>Totalt forbruk</li> <li>Total produksjon *)</li> <li>Dato</li> <li>Tid</li> </ol> |

## Se historiske verdier for energiforbruk

Historiske verdier for energiforbruket lagres i måleren og kan vises på display ved hjelp av knapp for endret visning i display. Man kan se totalforbruk for de siste fire måneder, per dag og per time.

| Skjerm bilde  | Instruks  |
|---|---|
|  | <ul style="list-style-type: none"> <li>Trykk et kort trykk på skjermknappen slik at dato vises som i figur til venstre. Hold deretter knappen inne i minst 5 sekunder. Når du slipper knappen vises totalt energiforbruk fra sist midnatt (00.00).</li> </ul>   |
|  | <ul style="list-style-type: none"> <li>Trykk korte trykk på knappen for å bla bakover til foregående dager.</li> <li>Dato vises øverst til venstre på skjermen (dd-mm). Når du kommer til den siste tilgjengelige datoen vises teksten "End" i displayet.</li> <li>Etter dette vil det gå tilbake til normal visning.</li> </ul>  |
|  | <ul style="list-style-type: none"> <li>Dersom du vil se målerstand for et bestemt klokkeslett for den datoen som visesett, holder du knappen inne i mer enn 5 sekunder. Når du slipper knappen vil du se et klokkeslett øverst til venstre på skjermen.</li> <li>Deretter trykker du korte trykk på knappen for å bla gjennom målerstander per time gjennom det valgte døgnet.</li> </ul> |
|  | <ul style="list-style-type: none"> <li>For å komme ut av denne visningen: Vent i 30 sekunder for å se midnattsverdi på nytt.</li> <li>Etter ytterligere 30 sekunder går skjermbildet tilbake til normalvisning</li> </ul>   |